Nieuwsbrief

Openbare Daltonschool 't Palet
www.paletleusden.nl
033-4940473

juli 2022

Voorwoord

Beste ouders en verzorgers van 't Palet,

Het schooljaar is alweer voorbij. Je zou het, gezien de laatste maanden, bijna vergeten maar het was weer een jaar met corona en dus quarantaine e.d. Als ik kort terug kijk naar die periode, dan was dit een periode waarbij wij als school maar jullie ook als ouders continu moesten schakelen. Daarnaast kreeg ik persoonlijk de titel van GGD-Antares en waren wij als MT meer een uitzendbureau dat geen uitzendkrachten had, dan een school. Gelukkig zijn wij dat bijna alweer vergeten en hebben we het schooljaar mooi kunnen afronden.

Ik ben dan ook trots op de kinderen, jullie als ouders en op mijn team zoals we dit schooljaar weer vorm hebben geven. De focus op onderwijs was er continu en we hebben de kinderen weer zien groeien.

Ik sluit dit jaar dan ook af met een foto overzicht (niet in chronologische volgorde) van dit schooljaar en ik wens iedereen een fijne vakantie toe en hopelijk zien we elkaar weer snel.

Nog even ter herinnering om in de agenda te zetten! Vrijdag 26 augustus om 14.00 uur openen we met iedereen die maar wil komen het schooljaar op het schoolplein. Dit onder het genot van een drankje en hapje. Tevens is dit ook de mogelijkheid om kennis te maken met één van de leerkrachten van de klas.

Met vriendelijk groet, Francisco

merry
x-mas!

PIC•COLLAGE

PIC•COLLAGE

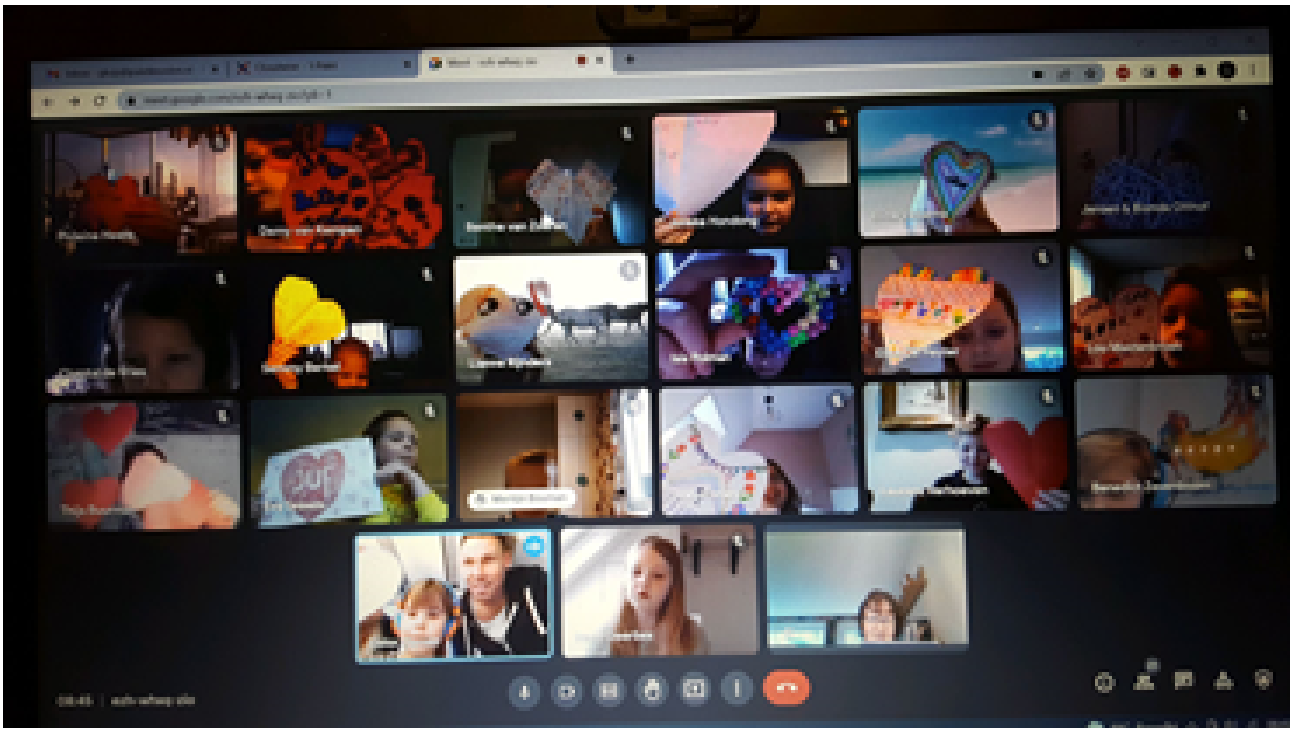

Daaaaaag groepen 8,
Succes op het VO

Jaarverslag 2021 van Stichting Voila

Jaarverslag 2021 van Stichting Voila online Het jaarverslag 2021 van Voila is gepubliceerd. We hebben een beknopt publieksverslag https://drive.google.com/file/d/11GFIKabr-gcF8NmwwoyJXjapcg1hfIAx/view?usp=sharing gemaakt, waarin u op hoofdlijnen een beeld krijgt over 2021 van onze organisatie als geheel. Wilt u volledig worden geïnformeerd, dan verwijzen wij u naar het jaarverslag 2021 van Voila. Dit is te vinden op www.voilaleusden.nl en is ook als linkje opgenomen in het publieksverslag. Wij wensen u veel leesplezier en een fijne zomer toe.

Vanuit de groepen

1/2c

Juffendag

Wij hebben laatst onze juffenverjaardag gevierd, welke helemaal in stijl was van ons thema restaurant. De kinderen kregen een wafel om te versieren. Ze hebben allerlei spellen gedaan. We hebben een pizza gemaakt, gesjoeld met poffertjes, een estafette waarbij ze de tafel gingen dekken en een parcour gelopen met een dienblad. Het was een geslaagde dag!

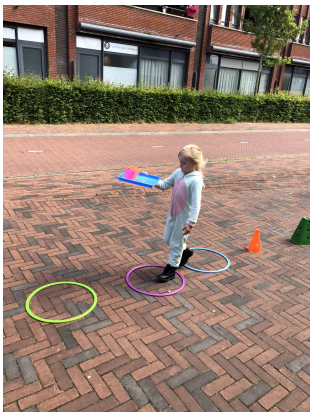

Schoolreisje

Midden juni zijn wij met de klas op schoolreisje gegaan. We gingen in de bus naar Oud Valkeveen, voor sommige kinderen was dit de eerste keer in de bus. Dit was wel even spannend, maar het ging heel er goed. Samen met een ouder hebben de kinderen door het park gelopen en zijn ze in allerlei attracties gegaan. We hebben in de middag lekker patat met wat te drinken gekregen en aan het einde van de dag hebben

de kinderen nog een ijsje gehad. Moe, maar voldaan gingen we weer naar huis.

Doordraaimiddag
Eind juni hadden we de doordraaimiddag op school. De kinderen van groep 2 zijn naar de nieuwe juffen uit groep 3 gegaan. Ze hebben al geoefend met één letter en ze mochten hun naam op het digibord schrijven. De andere kinderen bleven lekker in de klas en hebben kennis gemaakt met de kinderen die in de vakantie 4 worden, want ook deze kinderen kwamen alvast een kijkje nemen in hun nieuwe groep. We hebben een namenrondje gedaan en verteld wat ons lievelingseten was. Daarna is er een boek voorgelezen en hebben we een spelletje gedaan.

3a

Groep 3A is met de laatstje loodjes bezig, wat hebben we een fijn jaar gehad!
We hebben leren lezen, schrijven en rekenen en gaan daar allemaal in groep 4 bij juffrouw Balou mee verder.
Vorige week zijn we samen met gr 3B op schoolreisje geweest, naar Schateiland in Zeumeren. We hadden prachtig weer en konden de hele dag op avontuur.
Met een zeef kon je ook op zoek naar goudklompjes, die mocht je in een potje mee naar huis nemen.

Wat vonden ze nu eigenlijk het leukste in groep 3:
Nanda schrijven, Maartje rekenen, Tobias, Sophie,Mees,Per, Ezra en Flore vrij spelen, Joep en Siem buiten spelen, Roan lezen, Bo nieuwe vrienden maken, Stef soms nog in de bouwhoek en nieuwe vrienden maken, Kate,Robin,Mees, Jasmijn,Fien Charlotte en Sarah noemen allemaal , de juffen :-)

Hele fijne vakantie van groep 3a

7a

In mei hebben wij het verkeersexamen gehad. Nadat we in april allemaal geslaagd waren voor ons theorie, mochten we in mei nog allemaal op de fiets een rondje rijden. Bij het Huis van Leusden startte de route. Na een rondje door Leusden kwamen de kinderen weer terug bij de start. Na een week kregen we de uitslag en iedereen in geslaagd!! Super gedaan!

17 juni hebben we een uitje naar het Henschotermeer gehad. Dit werd gecombineerd met de juffenverjaardag. Wij, Esther en Leonie, zijn enorm verwend door de kinderen met een heerlijk zomerpakket. Het was die dag lekker warm, dus het was fijn om even af te kunnen koelen in het verfrissende water. We hebben een gezellige dag gehad.